

# PŮDORYS 1.NP

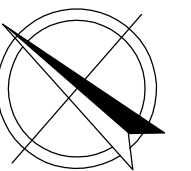
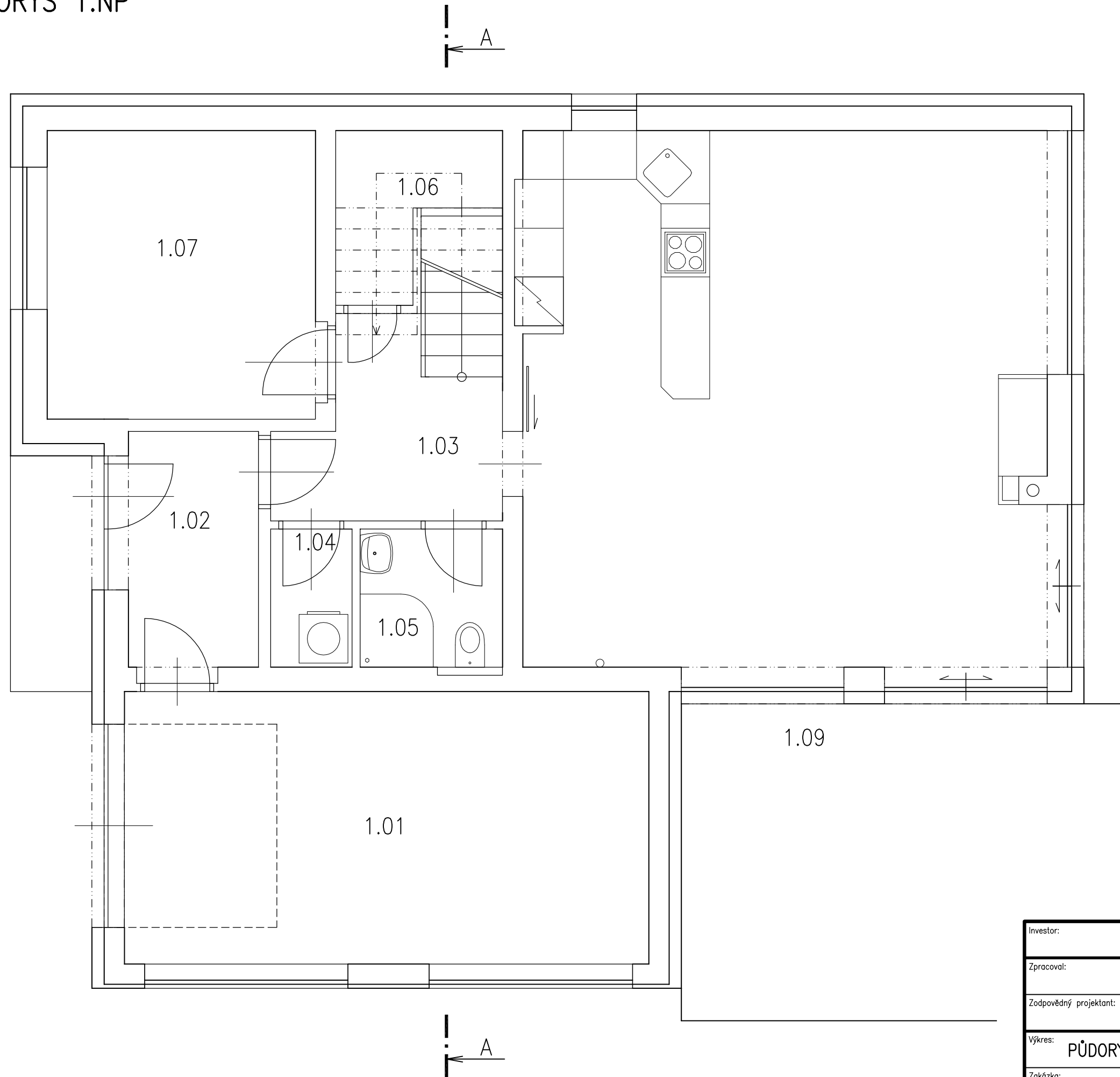

Investor:	Pavčina a Michal Šmatolánovi Javorová 416, 250 73 Radonice u Prahy	Paré:	
Zpracoval:	Ing. Jiří Valda Kurta Konráda 2174, 190 00 Praha 9	Stupeň projektu:	ÚŘ + SP
Zodpovědný projektant:	Ing. Michal Pavlišta, Jasná 693, 261 01 Příbram II autorizovaný inženýr, ČKAIT č. 0007823 ze dne 26.06.2001	Datum:	leden 2015
Výkres:	PŮDORYS 1.NP – slepák	Měřítko:	1:50
Zakázka:	S001 – rodinný dům B4 č.01/15 na pozemku č. parc. 1337/121 v k.ú. Praha Víněř	Formát:	A3
		Číslo výkresu:	xyxxx

Dokumentace je chráněna autorským zákonem. Kopírování a veřejné šíření je možné jen se souhlasem autora.